

Full interparroquial

**Agrupació de parròquies de Ripoll i del Monestir
Campdevàrol, Gombren, Borredà, Palmerola,
Matamala, Les Llosses i Valfogona del Ripollès
Bressol de Catalunya del Pirineu. - Terra de Comtes i Abats
Arxiprestat del Ripollès - Bisbat de Vic**

DIUMENGE, 16
MARÇ 2014.

NUM. SANTA MARIA DE RIPOLL:

SANT JOSEP OBRER DE RIPOLL:

152

5223

712

HORARI DE MISSES

Feiners

Dilluns:

17:00 tarda:

Cada 15 dies: Casal avis de Ripoll.

Cada 15 dies: Residència dels avis de Campdevàrol

Dimarts, dijous, divendres i dissabte:

09:00 Campdevàrol

(Tret que hi hagi enterrament)

Dimecres:

18:00 Gombren

(Oratori St. Francesc Coll).

18:00 Borredà

(germanes Dominiques).

De Dilluns a Divendres:

19:30 Monestir

Dissabtes

18:30 St. Josep Obrer

18:30 Matamala-Les Llosses

(de maig a novembre)

Matamala: 2on, 3er, 4art.

Les Llosses: 1er.

(exceptuant festes i aplecs)

20:00 Campdevàrol

20:00 Monestir

Diumenges

9:00 St. Josep Obrer

10:00 Gombren

11:00 Monestir

11:00 Borredà

11:30 Campdevàrol

13:00 Valfogona

13:00 Matamala-Les Llosses

(de novembre - abril)

(exceptuant festes i aplecs)

DESPATX PARROQUIAL

Ripoll: Dilluns i divendres

12 a 13h i de 18 a 19h

Campdevàrol: Dimarts

12 a 13h i de 18 a 19h

Borredà: Divendres 17 h.

Valfogona: Dijous 17 h.

Gombren: Dimecres 17h.

Ripoll: 972700243

Campdevàrol: 972730036

Monestir: 972704203

LA INICIACIÓ CRISTIANA: CAMÍ D'UN NOU NAIXEMENT

L'Epifania del 1972 es va promulgar el Ritual de la Iniciació Cristiana d'Adults (RICA). Una lectura dels advertiments previs ens descobreix que, més que una sèrie de celebracions litúrgiques, el ritual proposa un itinerari, gradual i progressiu, als adults



que han sentit l'anunci del Crist i han obert el cor a l'Esperit Sant, i busquen, lliures i conscients, el Déu viu. És el camí de la fe i de la conversió (cf. RICA, Advertiments previs, núm. 1). Per això, el Ritual comença parlant de l'evangelització que permet el naixement de la fe i la conversió inicial, el descobriment de l'Evangeli i els primers contactes amb la comunitat cristiana (cf. nùms. 9-13). És el temps de la primera preparació, que condueix a la primera celebració, l'acolliment dels «simpatitzants», que és tal com el text anomena «aquells que, si bé encara no creuen totalment, demostren, tanmateix, una certa propensió a conèixer la fe cristiana» (núm. 13). En aquesta celebració, aquests «simpatitzants» (a partir d'ara, catecúmens) entren a l'església, ocupen el seu lloc en l'assemblea, en l'Església, i es disposen a escoltar la Paraula de Déu.

N., rep la creu al front. És el mateix Crist qui et fa fort amb el senyal del seu amor. Aprèn ara a conèixer-lo i a seguir-lo.

Rebeu el senyal de la creu a les orelles, perquè escolteu la veu del Senyor.

Rebeu el senyal de la creu als ulls, perquè vegeu la llum de Déu.

Rebeu el senyal de la creu a la boca, perquè respongueu a la paraula de Déu.

Rebeu el senyal de la creu al pit, perquè Crist habiti per la fe en els vostres cors.

Rebeu el senyal de la creu a les espatlles, perquè accepteu el jou suauíssim de Crist.

Us senyo a tots en el nom del Pare, i del Fill, i de l'Esperit Sant, perquè visqueu pels segles dels segles.

Preguem. Escolteu, Pare clementíssim, les nostres pregàries i enfortiu aquests catecúmens N. i N., que hem senyalat amb la creu del Senyor, a fi que, retenint els rudiments de la vostra revelació i complint els vostres manaments, mereixin d'arribar a la glòria del nou naixement. Per Crist Senyor nostre.

N. i N., entreu a l'església per participar juntament amb tots nosaltres de la taula de la paraula de Déu.

(RICA, nùms. 83.85.87.90)

Signació del front i deis sentits, i entrada a l'església.

TEMPLE PARROQUIAL DE SANT FELIU D'ESTIULA EN PERILL

(les Llosses)

Segueixen creixent i augmentant les esquerdes d'aquest temple romànic fruit dels terratrèmols dels darrers temps.

Tenim o tindrem la sort de consolidar-ho a temps abans de lamentar i contemplar un nou enderroc en aquestes terres del Ripollès?

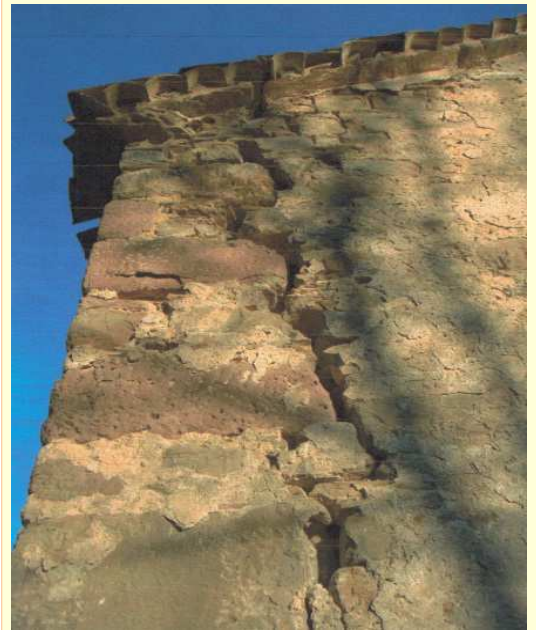

A MARIA, PREGÀRIA PELS MALALTS

Sigueu al capçal de tots els malalts del món: dels qui en aquesta hora han perdut els coneixements i van a morir.

dels qui han començat l'agonia;

dels qui han perdut tota esperança de guarir-se;

dels qui criden i ploren de dolor;

dels qui no tenen assistència per manca de diners;

dels qui voldrien caminar i han de restar immòbils;

dels qui haurien d'allitar-se i la misèria els obligaa treballar;

dels qui al llit cerquen en va una postura menys dolorosa;

dels qui passen llargues nits sense poder dormir;

dels qui es troben torturats per les preocupacions d'una família necessitada;

dels qui han de renunciar als més estimats projectes del futur;

d'aquells, sobretot, que no creuen en una vida millor;

dels qui es revoltent i maleeixen Déu;

dels qui no saben que el Crist ha sofert com ells i per ells.

INTENCIONS DE LES

MARÇ 2014

DIUMENGE, 16 – DIUMENGE II DE QUARESMA – CICLE A.

09:00 matí: Sant Josep Obrer de Ripoll.

10:00 matí: Sant Pere de Gombren.

Difunts Solà – Roura.

11:00 matí: Monestir Santa Maria de Ripoll.

Francesc Traveria Tresangels (27 aniversari).

Família Moreno Serra.

Montserrat Moreno, Carmelita Descalça.

Josep Casaponsa.

Maria Parera i família Puigcorbé.

Mn. Lluís Rudé.

Jorge Cortada.

11:30 matí: Sant Cristòfol de Campdevàrol.

Josep Tubau.

13:00 matí: Santa Maria de Matamala.

13:00 matí: Sant Julià de Vallfogona.

DILLUNS, 17 – SANT PATRICI.

19:30 vespre: Monestir Santa Maria de Ripoll.

DIMARTS, 18 – SANT CIRIL DE JERUSALEM.

19:30 vespre: Monestir Santa Maria de Ripoll.

DIMECRES, 19 – SANT JOSEP.

19:30 vespre: Monestir Santa Maria de Ripoll.

Josep Moreno i Josefina Folcrà.

Esposos Farrés – Canals.

Esposos Josep i Serafina.

Josep Ferré Calderer i família.

Josep Bonfill Solà i Maria Pigrau Fàbrega

DIJOUS, 20 – SANT AMBRÓS DE SIENA.

19:30 vespre: Monestir Santa Maria de Ripoll.

Pere Comellas Boixader.

DIVENDRES, 21 – SANT FILEMÓ.

19:30 vespre: Monestir Santa Maria de Ripoll.

DISSABTE, 22 – SANT BENVINGUT.

18:30 vespre: Sant Josep Obrer de Ripoll.

20:00 vespre: Sant Cristòfol de Campdevàrol.

20:00 vespre: Monestir Santa Maria de Ripoll.

SANTUARI DE NTRA. SRA. DE LA FONT DE LA SALUT

SANT FELIU DE PALLEROLS (GARROTXA)

— **Valors històrics, culturals i populars del santuari:** La història del Santuari, és relativament moderna. Lloc de pas habitual. Al segle XVIII començà la construcció del temple actual i de l'hostal. El canvi és obra del 1853. Fins avui, les obres d'ampliació i de modernització, no s'han aturat. La imatge actual és una còpia de la que fou destruïda el 1936. Acabada la guerra civil, es començà la construcció de la carretera que hi puja.

— **Accessos al santuari:** Carretera comarcal Vic - Olot (C-153) Km. 40.

— **Principals festes que s'hi celebren:** Aplecs, romeries i pelegrinatges: Aplec, (2 de setembre), o el diumenge posterior al 21.

— **Serveis religiosos permanents i ocasionals que ofereix el santuari:** Els diumenges i dies festius religiosos, Missa a 2/4 d'1. Juliol, agost i setembre, Missa diària, a les 19'30 h.

— **Serveis de bar:** Sí. Restaurant: Sí. Hostatgeria: Sí. Acolliment: Sí.

CONSELL PRESBITERAL I DIACONAL DE L'ARXIPRESTAT DEL RIPOLLÈS

convocatòria de reunió

Dimarts, dia 18 de març de 2014. A les 11 del matí.

Lloc: Sant Josep Obrer de Ripoll.

CONSELL PASTORAL ARXIPRESTAL

convocatòria de reunió

Dilluns, 31 de març de 2014. Rectoria de Ripoll (sala Pau VI).

“TORNAR A CREURE”

Trobada, divendres dia 21 de març de 2014. A les 21 hores del vespre.

Lloc: sala Pau VI de la Rectoria de Ripoll.

RESTAURACIÓ DEL SAGRARI I DEL TABERNACLE (MONESTIR) I ORNAMENTACIÓ CAPELLA

Agraïm totes les aportacions rebudes.

Cost total: 3. 700 euros / **Donatius rebuts:** 3400 euros / **manquen:** 300 euros.

NO ÉS QUALSEVOL COSA

No és una cosa qualsevol, ser escolà.

Nosaltres, els cristians, ens reunim cada diumenge per celebrar l'eucaristia, la missa, que és el moment principal de la nostra fe. I ser escolà vol dir ajudar a fer que la missa del diumenge sigui més ben celebrada, que tot estigui a punt, que tothom pugui resar i celebrar com cal.

A més de la missa del diumenge, hi ha també altres celebracions cristianes,

com la missa diària, o els altres sacraments, o al-tres moments de trobada de la comunitat. I l'escolà també, si l'hi demanen, ajudarà a fer que aquestes celebracions estiguin ben celebrades i ateses, per a un millor servei dels qui hi participen.

I hi ha també, d'una manera especial, els grans dies de festa: la Setmana Santa i la Pasqua, el Nadal, la festa major... Aquests dies, més que mai, l'escolà ha de posar tot el seu esforç i tots els seus coneixements a fer que les celebracions tinguin la solemnitat que els correspon, i les coses estiguin més ben preparades que mai.

No és qualsevol cosa, ser escolà.

Perquè amb tot això que fem, servim i ajudem a tota la comunitat dels cristians. Com també ajuden els que realitzen altres tasques o ministeris: els lectors, el qui fa cantar, el monitor... ho fem ben a prop de Jesús, ben a prop de la Paraula i de l'Eucaristia que ell ens va deixar, així aprenem, cada dia, a ser més amics d'ell, més cristians.

No és qualsevol cosa, ser escolà. Ser escolà, és molt important!

Per això, val la pena que et preparis bé, que vulguis fer-ho tan bé com siguis capaç, que vulguis ser un bon model per a la gent que et vegi, que estimis cada dia més a Jesús i cada dia més a tota l'altra gent.

APORTACIÓ ECONÒMICA DE LES CAPELLES DE LA SAGRADA FAMÍLIA

A LA PARRÒQUIA SANTA MARIA DE RIPOLL (ANY 2013)

• Cor de Sant Jordi	110'00 euros.
• Cor Verge dels Dolors	115'00 euros.
• Cor Sant Miquel	205'00 euros.
• Cor de la Verge de Montserrat	105'00 euros.
• Cor de Montgrony	71'00 euros.
• Cor de Sant Francesc de Paula	91'00 euros.
• Cor de Sant Antoni	60'00 euros.
• Cor de Sant Josep	113'50 euros.
• Cor de Sant Eudald	130'00 euros.

Total 1.000'50 euros.

APORTACIÓ A LA PARRÒQUIA SANT JOSEP OBRER DE RIPOLL

• Capella Santa Magdalena	36'00 euros.
• Capella mare de Déu del Remei	89'40 euros.
• Capella Verge de Nuria	28'00 euros.
• Cor Immaculada	81'00 euros.

Total 234'40 euros.

APORTACIÓ A LA PARRÒQUIA SANT CRISTÒFOR DE